

- [À la une](#)
- [À la une en région](#)
- [Vie de l'Institut](#)
- [C'est en ligne](#)
- [Europe et international](#)
- [Appels à projets](#)
- [Rencontres scientifiques](#)
- [Emplois et formations](#)
- [Communiqués de presse](#)
- [Comités d'action sociale](#)

À la une

Un colloque Cnes-Inserm pour faire émerger des projets collaboratifs



Faire rimer recherche spatiale et innovation en santé est l'objectif du colloque commun Inserm-Cnes qui se tiendra à Toulouse le 27 mars 2020. Cette journée sera l'occasion de réunir des scientifiques des deux organismes pour identifier de nouvelles pistes de collaborations.

[Lire l'actualité](#)

À la une en région

Semaine du Cerveau 2020 : le programme francilien en ligne !



À l'occasion de la 22e édition de la Semaine du Cerveau **du 13 au 24 mars prochains**, les équipes scientifiques de l'Inserm se mobilisent en Île-de-France afin de proposer diverses activités visant à faire découvrir les derniers progrès de la recherche sur le cerveau et des neurosciences. Dans ce cadre, l'Inserm organise deux animations exclusives à l'échelle parisienne :

- le **quiz « Cerveau et addictions »** (mardi 17 mars)
- le **Café - Santé « Notre cerveau : un voyage scientifique et artistique des cellules aux émotions »** (mercredi 18 mars)

Le programme des activités franciliennes est d'ores et déjà disponible : découvrez-le vite !

[Consulter le programme](#)

Vie de l'Institut

Portrait d'Inserm : Laurène Alard, juriste



Chaque mois, l'Inserm présente un de ses agents et son métier. En février, faisons connaissance avec Laurène Alard, juriste à la délégation Auvergne Rhône-Alpes.

[Lire l'interview](#)

Politique de site : Strasbourg



Le 25 février 2020, Gilles Bloch se rendra à Strasbourg où il rencontrera le président de l'université. Les équipes de l'Institut de génétique et de biologie moléculaire et cellulaire lui présenteront leurs derniers résultats. Le PDG visitera également les infrastructures nationales Frisbi et Celphedia (ex Phénomine) ainsi que la plateforme de séquençage.

C'est en ligne

La sécurité-défense sur l'intranet



L'intranet s'enrichit d'une rubrique consacrée à la protection du potentiel scientifique et



technique de l'Institut. Elle précise notamment le rôle du fonctionnaire de sécurité-défense, les mesures liées à l'accueil de ressortissants étrangers dans les laboratoires, ainsi que les précautions à prendre lors de déplacements hors de l'Union européenne.

[Lire sur l'intranet](#)

Questions d'achat n° 42 vient de paraître



Au sommaire de ce numéro : seuil de dispense de publicité et de mise en concurrence, seuils européens de procédure formalisée.

[Lire sur l'intranet](#)

Europe et international

Webinaire sur le programme Conseil européen de l'innovation - Pathfinder



Le **25 février 2020** l'Inserm et le point de contact national Technologies futures et émergentes organisent un webinaire d'information sur le programme FET (bientôt renommé EIC Pathfinder) à destination des chercheurs et chargés d'affaires européennes de l'Inserm.

[S'inscrire](#)

Appels à projets

Bourses de recherche médicale



Le groupe Pasteur Mutualité finance jusqu'à 20 000 € des recherches en pharmacie, biologie médicale, médecine générale ou spécialisée. Date limite de candidature : **31 mars 2020**.

[En savoir plus](#)

Recherche sur le diabète



La Fondation francophone pour la recherche sur le diabète soutient à hauteur de 300 000 € chacun, deux projets de recherche clinique et fondamentale. Date limite de candidature : **18 mai 2020**.

[En savoir plus](#)

Rencontres scientifiques

T3S : Environmental Epigenetic Workshop



Date : lundi 2 mars 2020 à Paris

Organisateur : T3S (unité Inserm 1124 / Université de Paris / CNRS)

Thème : les données actuelles en épigénétique associant exposition environnementale, marqueurs épigénétiques et impact sanitaire

Inscription gratuite mais obligatoire

[Consulter le site](#)

Association Française de Cytométrie : 4e Journée Thématique de Cytométrie de Masse



Dates : mercredi 1er et jeudi 2 avril 2020 à Paris

Organisateurs : Association Française de Cytométrie et Fluidigm

Thème : l'utilisation de la cytométrie de masse dans la recherche scientifique

Date limite d'inscription : **dimanche 1er mars 2020**

Inscription obligatoire

[Consulter le site](#)

CERTA : 14e édition du Congrès de l'ALBATROS



Dates : du mercredi 10 au vendredi 12 juin 2020 à Paris

Organisateur : Centre d'Enseignement et de Traitement des Addictions (CERTA)

Thème : « Les addictions : croisement des disciplines et confrontation des savoirs »



Date limite d'inscription : **dimanche 24 mai 2020**
Inscription obligatoire
[Consulter le site](#)

2020 International Usher Info Scientific Symposium



Dates : vendredi 26 et samedi 27 juin 2020 à Paris
Organisateurs : Fondation Pour l'Audition et Fondation Voir et Entendre
Thème : le syndrome d'Usher et ses avancées thérapeutiques
Date limite de remise des résumés : **mardi 31 mars 2020**
Inscription gratuite mais obligatoire

[Consulter le site](#)

Résonance paramagnétique électronique et biologie

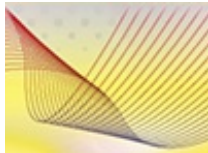

L'Association française de résonance paramagnétique électronique organise le Workshop "La résonance paramagnétique électronique (RPE) et la biologie : le radical, cet inconnu" sur l'évaluation des radicaux libres dans les contextes physiopathologiques. Cet atelier aura lieu à Angers, les **1er et 2 avril 2020**.
[S'inscrire avant le 28 février 2020](#)

Cancer ovarien



Ginova, le Groupe d'innovation et de recherche sur les néoplasmes ovariens, organise sa 7e journée scientifique le **3 avril 2020** à Nantes.
[Soumettre un abstract](#) avant le 13 mars 2020
[S'inscrire](#)

Emplois et formations

Analyses protéomiques quantitatives



L'école thématique du CNRS "Analyses protéomiques quantitatives : choix de méthodes et analyses des données" aura lieu à Strasbourg du **22 au 26 juin 2020**.
[S'inscrire avant le 30 avril 2020](#)

Communiqués de presse

Les communiqués récemment diffusés aux médias



19/02/2020 [L'Égypte, l'Algérie et l'Afrique du Sud, portes d'entrée probables du coronavirus en Afrique](#)

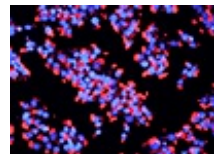

18/02/2020 [La flore intestinale livre ses secrets pour développer de nouveaux traitements contre le diabète](#)

[Voir tous les communiqués sur la salle de presse en ligne](#)

Contacts : presse@inserm.fr et votre chargé(e) de communication en région

Comités d'action sociale

Rejoignez votre CLAS local en Île-de-France !



Les CLAS franciliens vous proposent régulièrement : week-ends, sorties collectives, spectacles, événements sportifs, billetterie... Plusieurs organisent par ailleurs à l'heure du déjeuner de nombreuses activités en fonction des initiatives locales et des demandes des agents. N'hésitez pas à vous rapprocher de votre CLAS local pour découvrir les offres disponibles.

[Consulter le site](#)

Aide complémentaire à l'activité ski pour les enfants



Une aide complémentaire à l'activité ski peut être attribuée pour chaque enfant de 3 à 20 ans participant à un séjour subventionné par le Caes. Cette subvention s'adresse aux familles dont le quotient familial est inférieur à 14 620 € et ne peut être attribuée deux années de suite. Elle concerne les séjours des secteurs Jeunesse et Vacances (propositions Caes, subvention a posteriori, classe transplantée).

Pour plus de renseignements : Anne Athimon : 01 82 53 34 30 ou anne.athimon@inserm.fr (Secteur Jeunesse) et Monique Le Sanne : 01 82 53 34 35 ou vacances.caes@inserm.fr (Secteur Vacances).

Retrouvez toutes les activités sociales et culturelles du CAES et les coordonnées de vos Comités locaux d'action sociale (CLAS) sur : <http://caes.inserm.fr/fr/>. Pensez à visiter notre [billetterie en ligne](#) pour toutes vos activités de loisirs et vacances.

Cette lettre hebdomadaire, réalisée par les chargés de communication des délégations régionales et le Département de l'information scientifique et de la communication, est destinée au personnel Inserm.

[Nous écrire](#)